ECLISSE
UNICO EF

Ausführung MASSIVWAND

Lieferbar für Ziegel 10 und 12 cm

Die abgebildeten technischen Zeichnungen haben Symbolcharakter und dienen lediglich der Veranschaulichung.

Schiebetürelement einflügelig

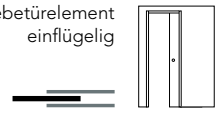

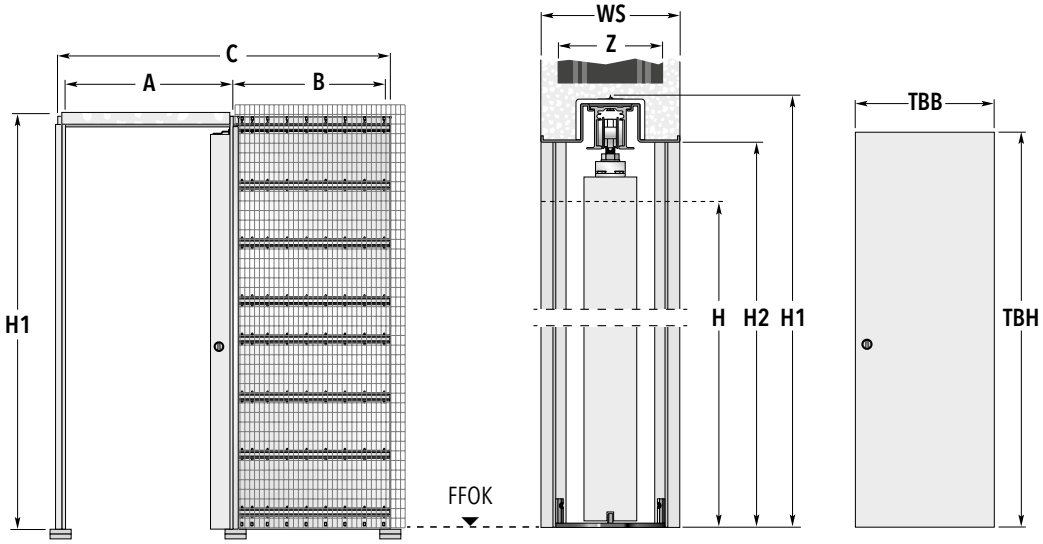

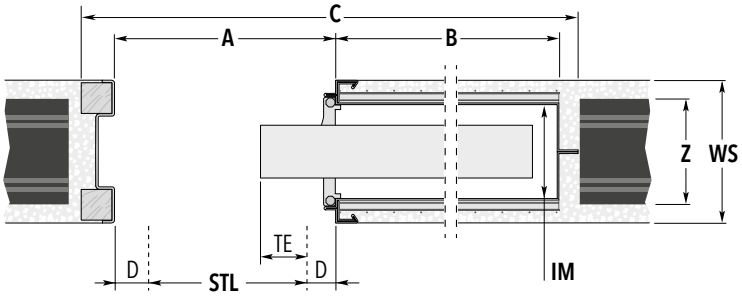

TBB: Türblattbreite
TBH: Türblatthöhe
WS: Fertige Wandstärke
Z: Ziegelstärke
IM: Innere Maulweite

Standardmaße der Schiebetürkästen (in mm)						Rohbaumaß (in mm)	Türblattmaße (in mm)	
Breite	Breitenmaße			STL 2000 / STL 2100		STL 2000 / STL 2100	Breite	Höhe (STL 2000 / STL 2100)
STL	**A**	**B**	**C**	**H1**	**H2**	**BREITE × HÖHE**	**TBB**	**TBH**
600	650	625	1315	2090 / 2190	2045 / 2145	1360 × 2110 / 2210	615÷640	2010 / 2110
650	700	725	1465	2090 / 2190	2045 / 2145	1510 × 2110 / 2210	715÷740	2010 / 2110
700	750	725	1515	2090 / 2190	2045 / 2145	1560 × 2110 / 2210	715÷740	2010 / 2110
750	800	825	1665	2090 / 2190	2045 / 2145	1710 × 2110 / 2210	815÷840	2010 / 2110
800	850	825	1715	2090 / 2190	2045 / 2145	1760 × 2110 / 2210	815÷840	2010 / 2110
850	900	925	1865	2090 / 2190	2045 / 2145	1910 × 2110 / 2210	915÷940	2010 / 2110
900	950	925	1915	2090 / 2190	2045 / 2145	1960 × 2110 / 2210	915÷940	2010 / 2110
950	1000	1025	2065	2090 / 2190	2045 / 2145	2110 × 2110 / 2210	1015÷1040	2010 / 2110
1000	1050	1025	2115	2090 / 2190	2045 / 2145	2160 × 2110 / 2210	1015÷1040	2010 / 2110
1050	1100	1125	2265	2090 / 2190	2045 / 2145	2310 × 2110 / 2210	1115÷1140	2010 / 2110
1100	1150	1125	2315	2090 / 2190	2045 / 2145	2360 × 2110 / 2210	1115÷1140	2010 / 2110
1150	1200	1225	2465	2090 / 2190	2045 / 2145	2510 × 2110 / 2210	1215÷1240	2010 / 2110
1200	1250	1225	2515	2090 / 2190	2045 / 2145	2560 × 2110 / 2210	1215÷1240	2010 / 2110

Möglicher Wandaufbau (in cm)	Ziegel 10 | WS 12,5	Ziegel 12 | WS 15
Innere Maulweite (IM)	89 mm	114 mm
Ziegelstärke (Z)	10 cm	12 cm

Bei stärkeren Wänden wird das Element in einer einseitigen oder beidseitigen Mauertasche versetzt.

Anmerkungen

- Die Standardtragkraft des Rollwagenpaares beträgt 100 kg, auf Wunsch 150 kg.
- Eine max. Türblattstärke von 65 mm ist nicht zu überschreiten.
- Die UNICO Modelle für Massivwand (Sondermaße) sind 1-flg. bis Stocklichte B 1500 × H 2900 mm lieferbar.
- Die gewünschte eingeschobene Endposition des Türblattes wird durch den einstellbaren hinteren Fangstopper festgelegt.
- Die angegebene Stocklichtbreite (STL) gilt bei der empfohlenen Stärke (D) der Verkleidung von 25 mm.

Maßerklärungen

A: Rohes Kastenlicht ohne Stockverkleidung
B: Tiefe des Einschubes ohne Stockverkleidung
C: Gesamtmaß Schiebetürelement Breite
H: Fertig verkleidete Stocklichte Höhe
H1: Gesamtmaß Schiebetürelement Höhe
H2: Unverkleidetes Kastenlicht Höhe
D: Stärke der Verkleidung
STL: Fertige Stocklichte
TE: Türblatteinstand

Zubehör

- ECLISSE BIAS® (ab STL 700 mm)
- ECLISSE BIAS® DS (ab STL 800 mm)
- Selbstschließer
- Magnetlinear-Antrieb

Slide Silent

IHRE VORTEILE BEI UNSEREN ECLISSE SCHIEBETÜR-KÄSTEN

UNICO Einzelflügel Trockenbau

UNICO Einzelflügel Massivwand

Einstellbare Türstopper
Die Türstopper (vorne und hinten) sind jederzeit verstellbar. Durch die Kombination mit der herausnehmbaren Laufschiene kann die Öffnung der Schiebetür stets so angepasst werden, dass die Tür auch bündig mit der Wand abschließt.

Die Querträger
Die 12 speziell profilierten Querträger aus verzinktem, 0,7mm starkem Stahlblech gewähren im Verbund mit den Rigipsplatten eine optimale Aussteifung gegen Drücke und Spannungen.

Überstand am Putzträger
Der überstehende Putzträger erleichtert das Einputzen des Elements in das Mauerwerk und beugt Spannungsrissen im Mörtel vor. Die zusätzliche Verwendung von Gewebe- oder Putzmatten ist nicht mehr nötig.

Einschubholme
Die Einschubholme an der Wandtasche ermöglichen ein schlankes Design bei gleichzeitig hoher Stabilität. Sie schützen das Element vor der Einwirkung mechanischer Kräfte am Türblatteinlauf.

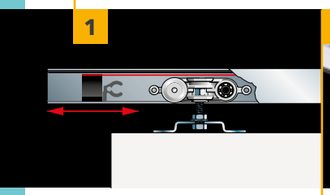

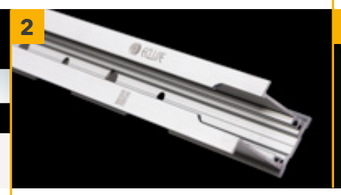

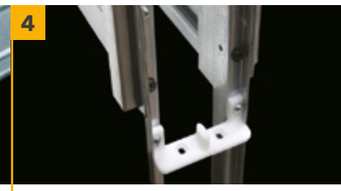

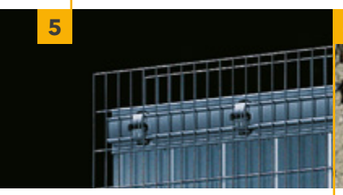

Abb. Trockenbau

Abb. Massivwand

Abb. Trockenbau

Reversible Laufschiene (patentiert)
Die auch nach Wandschluss ausbaubare Laufschiene erlaubt eine eventuelle nachträgliche Wartung der Anlage sowie ein Nachrüsten der Schiebetür mit Komfortzubehör wie z.B. Einzugdämpfer, Selbstschließer oder Motorisierung.

Zentrierende Türblattführung
Direkt auf dem Fußboden oder am Einbauelement montiert, zentriert die Führung das Türblatt beim Öffnen und Schließen der Tür.

Geriffelter Putzträger
Der Putzträger zeichnet sich durch zwei besondere Eigenschaften aus, die ihn von Putzträgern anderer Hersteller unterscheiden. Erstens ist er besonders engmaschig aufgebaut und zweitens verfügt er über eine spezielle Profilierung. Diese beiden Eigenschaften garantieren einen perfekten Halt des Mörtels während des Einputzens.

Meterrissmarkierung
Eine Meterrissmarkierung auf dem Anschlagpfosten erleichtert den Einbau auf der Baustelle.

Auszug aus unserem Zubehör

Selbstschließmechanismus

Nur für Holztüren. Mit dem eingebauten Selbstschließmechanismus schließt sich die Tür im geöffneten Zustand selbstständig. Es handelt sich hierbei um ein mechanisches System, welches auch nachträglich in kurzer Zeit eingebaut werden kann.

Schienenintegrierte Einzugdämpfer ECLISSE BIAS® und ECLISSE BIAS® DS

Die Einzugdämpfer ECLISSE BIAS® und ECLISSE BIAS® DS werden vorteilhaft in der Laufschiene geführt und können jederzeit, auch bei eingebautem Türblatt, justiert werden. ECLISSE BIAS® bremst und zieht Türblätter bis 40 kg in der Schließbewegung an das Anschlagprofil. ECLISSE BIAS® DS hat zusätzlich noch eine Bremsfunktion auf den letzten Zentimetern bei der Öffnungsbewegung des Türblattes.

Synchronlauf für Doppelflügel

Der Synchronlauf erlaubt ein gleichzeitiges Öffnen und Schließen der Türblätter. Dank der auch nach Wandschluss ausbaubaren ECLISSE-Laufschienen kann dieses System auch nachträglich installiert werden. Der Mechanismus ist für Holztürblätter ab 40 mm Stärke, bis jeweils 40 kg Türblattgewicht geeignet (40 + 40 kg).

Flächenbündige Gipskartonlaibung für zargenlosen Wandabschluss

Die Planbox aus Gipskarton-Formteilen bietet eine einfache Möglichkeit um UNICO für Trockenbau optisch wandbündig zu verkleiden. Lieferbar für 1- und 2-flg. ECLISSE UNICO-Modelle, für die fertigen Wandstärken 125 | 150 | 175 mm. Die passgenauen Formteile sind in Feuchtraumqualität GKBI 12,5 mm ausgeführt, inkl. Staubbürsten in Alu-Profilen, GK-Schrauben für zweite Belegung (3,9 × 32) und weißer Anschlagplatte aus Holzwerkstoff geeignet zur Montage von Schließblechen.

Ihre Vorteile mit Eclisse

- **Montagefertige System-Schiebetürkästen für Ständer- und Massivwände**
- **Passend für alle namentlichen Hersteller von Zargen und Türblättern**
- **Große Auswahl an Sondermaßen und Sondermodellen**
- **Große Auswahl an systemkonformem Zubehör**
- **Moderne Produktionsanlagen und daher marktgerechte Lieferzeiten**

Eclisse GmbH

Perfektastraße 63 | 1230 Wien
eclisse@eclisse.at | www.eclisse.at

ECLISSE®
VORSPRUNG DURCH WEITSICHT

Mit allen Herstellern von Trockenbau-Ständerwandsystemen problemlos kombinierbar!

Innenwand-Schiebetürkästen, bzw. Schiebetürelemente unterliegen laut Verordnung des ÖIB in der aktuellen Fassung keiner harmonisierten Norm. Das bedeutet, dass unsere Schiebetürkästen mit allen Herstellern von Trockenbau-Ständerwandsystemen problemlos kombinierbar sind, und darüber hinaus keine Beeinträchtigung oder Minderwertigkeit im Sinne der Funktionalität des gesamten Systems bedeuten. Die Wände, in denen unsere Schiebetürkästen montiert werden sollen, müssen statisch eigenständig tragend sein, und der jeweils aktuellen Trockenbau-Norm entsprechend aufgestellt sein. Davon abgesehen sind die Eclisse Produktionsprozesse nach EN 9001 (Technik), 18001 (Sicherheit) und 14001 (Umweltschutz) zertifiziert.

Technische Änderungen, auch ohne Vorankündigung, vorbehalten. © ECLISSE GmbH, 03|2019