# AGILA

## 7470PJO125P30-11

EAN 4031582349979

BETTER MOBILITY. BETTER LIFE.

Lenkrolle, Gehäuse aus Edelstahl, rostfrei, Schwenklager mit zweifachem Kugelkranz, Radachse verschraubt, Anschraubloch. Radkörper aus Polypropylen, Lauffläche aus TENTEprene (Thermoplastischer Gummi), spurlos, Gleitlager

Abbildung kann vom Original abweichen

### Technische Daten

| | |
|---|---|
| Rad-Ø | 125 mm |
| Radbreite | 32 mm |
| Rückenloch | 11 mm |
| Ausladung | 41 mm |
| Störkreis-Ø | 207 mm |
| Bauhöhe | 160 mm |
| Temperaturbereich | - 20 / + 60 °C |
| Norm | EN 12530 |
| Eigengewicht | 0.599 kg |
| Störkreisradius | 103.5 mm |
| Härte der Lauffläche | Shore A 87 |
| Tragfähigkeit | 100 kg |
| Tragfähigkeit (statisch) | 200 kg |

### Vorteile im Überblick

| | |
|---|---|
| Laufverhalten | ●●●○○ |
| Fahrgeräusch | ●●●○○ |
| Verschleißbeständigkeit | ●●●○○ |
| Korrosionsbeständigkeit | ●●●●● |

### Abmessungen

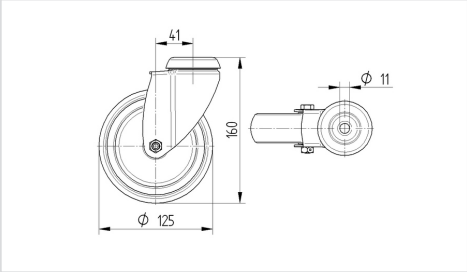

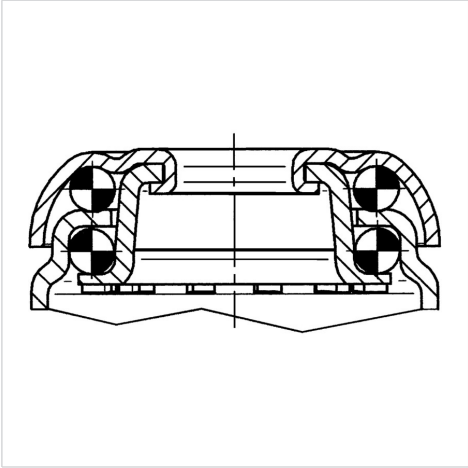
### Aufbau & Befestigung