## Planung

### Platzbedarf im Korpus

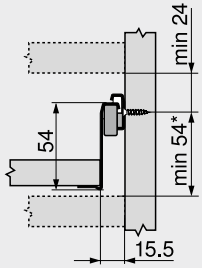


| | |
|---|---|
| * | +2 mm mit BLUMOTION |
| * | +3 mm für Innenschubkasten mit BLUMOTION |

### Einbaumaße – Front – Schraubmontage

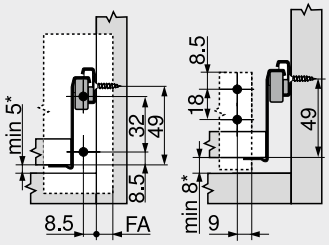


| | |
|---|---|
| Schubkasten | Innenschubkasten |
| FA | Frontaufschlag |
| * | +2 mm mit BLUMOTION |
| * | +3 mm für Innenschubkasten mit BLUMOTION |

### Einbohrmaße – Front – EXPANDO- | Pressmontage

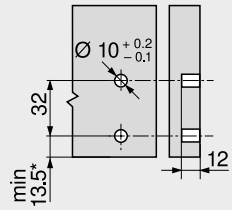


| | |
|---|---|
| Schubkasten | |
| * | +2 mm mit BLUMOTION |
| * | +3 mm für Innenschubkasten mit BLUMOTION |

### Einbaumaße – Rückwand

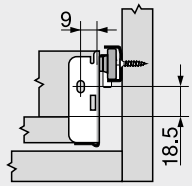


### Lochabstand – Korpusschienen

Nennlänge NL (mm)

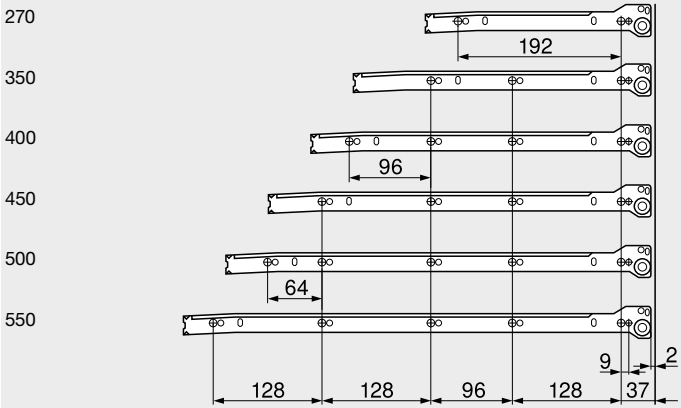


| |
|---|
| Schubkasten |
| Lichte Korpustiefe LT min. = Nennlänge NL + 3 mm |
| Innenschubkasten |
| Lichte Korpustiefe LT min. = Nennlänge NL + 5 mm |

### Zuschnitt – 16 mm Spanplatten

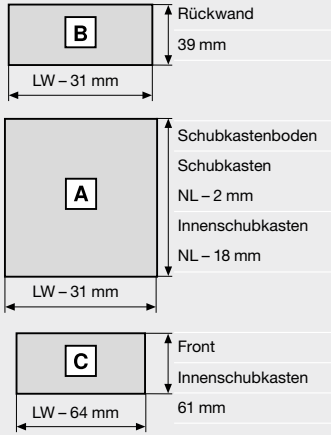


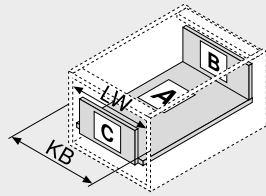


| | |
|---|---|
| KB | Korpusbreite |
| LW | Lichte Korpusweite |
| NL | Nennlänge |

### Schubkastenboden bei Steckversion

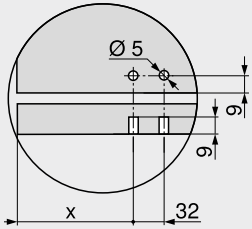


| | X (mm) |
|---|---|
| Schubkasten | 69 |
| Innenschubkasten | 53 |